

医療機器と臨床スタッフとの橋渡しとして医療に貢献

特に循環器領域での医療機器使用に関する 情報提供と技能支援

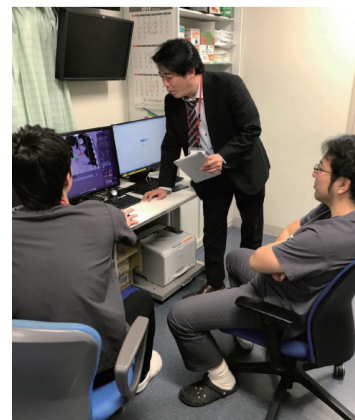

海外展開済または検討中の製品の紹介

●術後創傷部圧迫サポーター 「圧迫くん Appakun」

心臓ペースメーカー等の植え込み手術により生じた胸に生じた創傷部を圧迫し止血補助を行うためのサポーターです。

商標登録 第 6107113 号



御社の強み ベスト5

- ① 特に循環器領域での医療機器使用に関する情報提供と技能支援
- ② 各種商品情報量と顧客に応じた最適商品の提供
- ③ 重厚多層の販売サービス体制（複数名の担当設置）
- ④ 担当窓口の長期継続担当、前任者のサポート
- ⑤ 24 時間 365 日、顧客からの緊急要請への対応

お客様に選ばれるポイント

- ① 使用者（顧客）目線での商品選定とサービス提供
- ② 顧客満足を目指した専門知識・技能の提供
- ③ 適正価格での商品販売とアフターケア

信頼されるポイント

（技術開発力、主要設備、知的財産権、こだわり、想いなど）

- ① 循環器領域の医療機器に関する知識と技能
- ② 担当窓口の長期間にわたる継続担当
- ③ 緊急時対応と重厚な対応体制（複数名の担当設置）

参加者様の写真



担当者：

営業本部 山崎 洋

Email : hyamasaki@welcome-mc.co.jp

企業情報



社 名：株式会社エムシー

所在地：〒 151-0053

東京都渋谷区代々木 2-27-11 AS-1 ビル

T E L : 03-3374-9873

F A X : 03-3370-2725



<http://www.welcome-mc.co.jp/>